Maxi Limp



CATÁLOGO DE PRODUCTOS

LIMPIEZA PARA TODO TU ENTORNO

ALTA CALIDAD

MÁXIMA EFICACIA

AROMAS FRESCOS

CONFIANZA EN CADA PRODUCTO

ÁREAS DE USO











JABÓN LÍQUIDO PARA MANOS

Jabón líquido para manos biodegradable y antibacterial.
Formula amigable con el medio ambiente, de uso diario.



Aromas disponibles :


Floral


Almendras


Manzana roja


Brisa Fresca

FORMA DE USO :
Se puede usar en dosificadores de pared, botellas despachadoras o directo de su envase. Aplique producto en la palma de las manos y fote para eliminar rasto de gérmenes y bacterias y enjuague con abundante agua.

INGREDIENTES :
Tensoactivos, amida, aceite natural, fragancias, agua, concentrado antibacterial y protector de manos.

PRECAUCIONES :
Mantener el envase cerrado y fuera el alcance de los niños, en un lugar fresco y seco.
En caso de que el producto entre en contacto con los ojos, lavar con abundante agua sin frotar un par de veces.
Acudir al medico si se presenta irritación.

PRESENTACIONES:

- 1 LITRO
- 5 LITROS
- 20 LITROS

ESTE ES UN PRODUCTO BIODEGRADABLE.
ENVASADO POR GRUPO MAXILIMP.

ESTE PRODUCTO CUMPLE CON LOS REQUISIOS DE ETIQUETADO CONFORME A LA NORMA: NOM-189-SSAJ1/SCF1-2018

LIMPIA PISOS MULTIUSOS

Líquido multiusos, ideal para la limpieza en sanitarios, pisos, azulejos, superficies lizas y rugosas. De uso diario en hogar,restauraantes, lavanderias y oficinas.

Aromas disponibles :


Mar Fresco


Petalos de Rosa


Naranja


Lavanda


Lima


Floral

PRESENTACIONES:

- 1 LITRO
- 5 LITROS
- 20 LITROS

FORMA DE USO :

Aplicar líquido directamente en cantidad moderada sobre un balde de agua, trapo o superficie para comenzar con su limpieza.

INGREDIENTES :

Agua, surfactante anionico, surfactante no ionico, fragancia, glicoter, bactericida, fungicida y colorante vegetal.

PRECAUCIONES :

Mantener el envase cerrado y fuera el alcance de los niños, en un lugar fresco y seco.
En caso de que el producto entre en contacto con los ojos, lavar con abundante agua sin frotar un par de veces.
Acudir al medico si se presenta irritación.

ESTE ES UN PRODUCTO BIODEGRADABLE.
ENVASADO POR GRUPO MAXILIMP.

ESTE PRODUCTO CUMPLE CON LOS REQUISIOS DE ETIQUETADO
CONFORME A LA NORMA: NOM-189-SSAJ1/SCF1-2018

LIMPIADOR AROMA PINO

Líquido limpiador multiusos con aceite de pino, ideal para la limpieza en W.C, minguitoris, pisos, azulejos, superficies lizas y rugosas, etc.
De uso diario en hogar, restaurantes, lavanderías y oficinas.



FORMA DE USO :

Aplicar líquido directamente en cantidad moderada sobre un balde de agua, trapo o superficie para comenzar con su limpieza.

INGREDIENTES :

Agua, surfactante amonico, surfactante no ionico, aceite de pino, colorante vegetal, fragancia, glicoeter, bactericida y fungicida.

PRECAUCIONES :

Mantener el envase cerrado y fuera el alcance de los niños, en un lugar fresco y seco.
En caso de que el producto entre en contacto con los ojos, lavar con abundante agua sin frotar un par de veces.
Acudir al medico si se presenta irritación.

ESTE ES UN PRODUCTO BIODEGRADABLE.
ENVASADO POR GRUPO MAXILIMP.

PRESENTACIONES:

- 1 LITRO
- 5 LITROS
- 20 LITROS

ESTE ES UN PRODUCTO BIODEGRADABLE.
ENVASADO POR GRUPO MAXILIMP.

ESTE PRODUCTO CUMPLE CON LOS REQUISIOS DE ETIQUETADO CONFORME A LA NORMA: NOM-189-SSAJ1/SCF1-2018

CLORO 8%

Líquido limpiador desinfectante cloro solución al 8%.
Elimina hasta un 99% de gérmenes y bacterias. De uso diario en hogar, restaurantes, oficinas y lavanderías.

GENERALIDADES :

Cloro solución 8% es un producto oxidante, el cual requiere de uso adecuado y manejo con todas las precauciones necesarias.
Desinfecta pisos, superfecies lisas y rugosas, trapeadores, trapos, pisos, azulejos, baños, cocinas, oficinas, etc.
Use cloro solución para quitar manchas de colorantes, tintes, frutas y alimentos en la ropa blanca.

FORMA DE USO :

Para utilizar este producto se recomienda el uso de guantes, lentes, ropa de trabajo y cubre boca.
Se recomienda utilizar 100 mililitros de cloro en cada litro de agua para una mayor concentración y limpieza.
Evitar en todo momento el contacto directo con la piel.

INGREDIENTES :

Hipoclorito de sodio al 8%

PRECAUCIONES :

Mantener el envase cerrado y fuera el alcance de los niños, en un lugar fresco y seco.
En caso de que el producto entre en contacto con los ojos, lavar con abundante agua sin frotar un par de veces.
Acudir al medico de manera inmediata.
No ingerir, en caso de hacerlo accidentalmente, beba gran cantidad de agua y acuda al medico de manera inmediata.

No mezclar con ningun otro producto que no sea agua.
No mezclar con ácidos, detergentes o materia organica como orina, para evitar generar gases que pueden resultar irritantes para ojos, nariz y piel.

ESTE ES UN PRODUCTO BIODEGRADABLE.
ENVASADO POR GRUPO MAXILIMP.

PRESENTACIONES:

- 1 LITRO
- 5 LITROS
- 20 LITROS

ESTE PRODUCTO CUMPLE CON LOS REQUISIOS DE ETIQUETADO CONFORME A LA NORMA: NOM-189-SSAJ1/SCF1-2018

DESENGRASANTE NEUTRO

Líquido limpiador desengrasante neutro.
Excelente removedor de grasa pesada.
Limpia y desmancha pisos, azulejos, superficies lisas y rugozas, ropa y todo tipo de vestiduras.
Puede usarse para lava loza ya que no es corrosivo.
Uso diario en hogar, oficinas, restaurantes, lavanderías y lavado de autos.

FORMA DE USO :

Para utilizar este producto se recomienda el uso de guantes, lentes, ropa de trabajo y cubre boca.
Evitar en todo momento el contacto directo con la piel.

INGREDIENTES :

Hidróxido de Sodio, tensoactivos, glicoecer, conservador y agua.

PRECAUCIONES :

Mantener el envase cerrado y fuera el alcance de los niños, en un lugar fresco y seco.
En caso de que el producto entre en contacto con los ojos, lavar con abundante agua sin frotar un par de veces.
Acudir al medico de manera inmediata.
No ingerir, en caso de hacerlo accidentalmente, beba gran cantidad de agua y acuda al medico de manera inmediata.

No mezclar con ningun otro producto que no sea agua.
No mezclar con ácidos, detergentes o materia organica como orina, para evitar generar gases que pueden resultar irritantes para ojos, nariz y piel.
No usarse en aluminio.

PRESENTACIONES:

- 1 LITRO
- 5 LITROS
- 20 LITROS

ESTE ES UN PRODUCTO BIODEGRADABLE.
ENVASADO POR GRUPO MAXILIMP.

ESTE PRODUCTO CUMPLE CON LOS REQUISIOS DE ETIQUETADO CONFORME A LA NORMA: NOM-189-SSAJ1/SCF1-2018

AROMATIZANTE AMBIENTAL

Líquido aromatizante ambiental de amplio aspectro y larga duración.
De uso diario en hogar, restaurantes, lavanderías, baños, autos y oficinas.

Aromas disponibles :


Fresh


Ferrari


Limón


Hugo Boss


Floral


C.K


Lavanda


DRAKAR


Bosques


C.Herrera

FORMA DE USO :
Aplicar líquido directamente en el area que requiera aroma agradable y fresco. Usar en atomizador.

INGREDIENTES :
Agua, surfactante anionico, surfactante no ionico, fragancia, IPA, conservador y colorante vegetal.

PRECAUCIONES :
Mantener el envase cerrado y fuera el alcance de los niños, en un lugar fresco y seco.
En caso de que el producto entre en contacto con los ojos, lavar con abundante agua sin frotar un par de veces.
Acudir al medico si se presenta irritación.

PRESENTACIONES:

- 1 LITRO
- 5 LITROS
- 20 LITROS

ESTE ES UN PRODUCTO BIODEGRADABLE.
ENVASADO POR GRUPO MAXILIMP.

ESTE PRODUCTO CUMPLE CON LOS REQUISIOS DE ETIQUETADO CONFORME A LA NORMA: NOM-189-SSAJ1/SCF1-2018

JABÓN LAVA TRASTES

Jabón líquido lava trastes .
Excelente removedor de grasa difícil en material como porcelana, melamina, cerámica, vidrio y metal (acero inoxidable, aluminio).
Uso diario en hogar, oficinas, restaurantes y lavanderías.

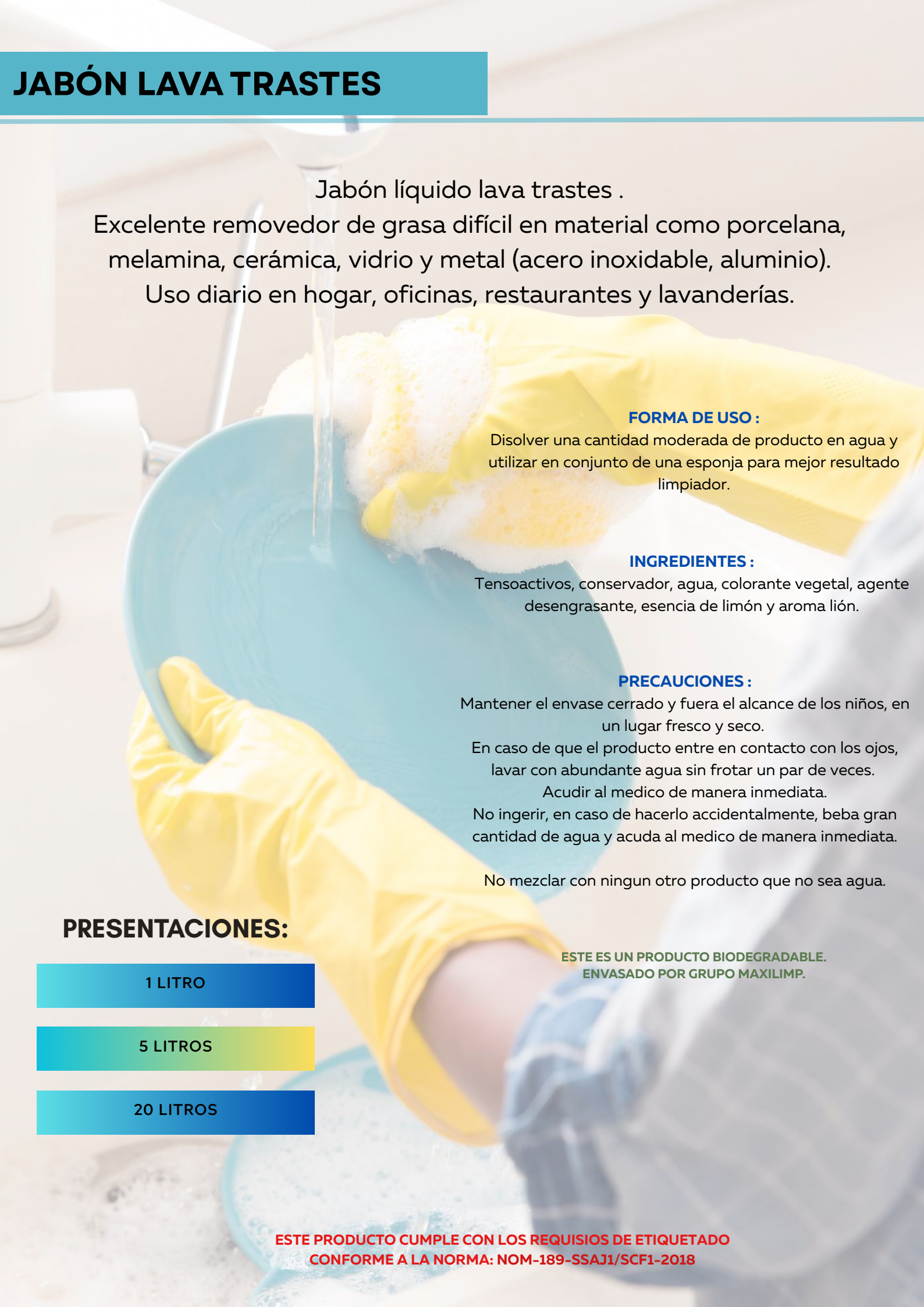

FORMA DE USO :
Disolver una cantidad moderada de producto en agua y utilizar en conjunto de una esponja para mejor resultado limpiador.

INGREDIENTES :
Tensoactivos, conservador, agua, colorante vegetal, agente desengrasante, esencia de limón y aroma lión.

PRECAUCIONES :
Mantener el envase cerrado y fuera el alcance de los niños, en un lugar fresco y seco.
En caso de que el producto entre en contacto con los ojos, lavar con abundante agua sin frotar un par de veces.
Acudir al medico de manera inmediata.
No ingerir, en caso de hacerlo accidentalmente, beba gran cantidad de agua y acuda al medico de manera inmediata.

No mezclar con ningun otro producto que no sea agua.

PRESENTACIONES:

- 1 LITRO
- 5 LITROS
- 20 LITROS

ESTE ES UN PRODUCTO BIODEGRADABLE.
ENVASADO POR GRUPO MAXILIMP.

ESTE PRODUCTO CUMPLE CON LOS REQUISIOS DE ETIQUETADO CONFORME A LA NORMA: NOM-189-SSAJ1/SCF1-2018

HIPOCLORITO DE SODIO 13%

Líquido limpiador desinfectante concentrado solución al 13%.
Elimina hasta un 99.9% de gérmenes y bacterias.
De uso diario en restaurantes, empresas, sanitarios y hogar.

GENERALIDADES :

Hipoclorito 13% es un producto oxidante, el cual requiere de uso adecuado y manejo con todas las precauciones necesarias.
Desinfecta pisos, superfecies lisas y rugosas, trapeadores, trapos, pisos, azulejos, baños, cocinas, oficinas, etc.

FORMA DE USO :

Para utilizar este producto se recomienda el uso de guantes, lentes, ropa de trabajo y cubre boca.
Evitar en todo momento el contacto directo con la piel.

INGREDIENTES :

Compuesto químico con formula NaClO
Hipoclorito de Sodio 13%

PRECAUCIONES :

Mantener el envase cerrado y fuera el alcance de los niños, en un lugar fresco y seco.
En caso de que el producto entre en contacto con los ojos, lavar con abundante agua sin frotar un par de veces.
Acudir al medico de manera inmediata.
No ingerir, en caso de hacerlo accidentalmente, beba gran cantidad de agua y acuda al medico de manera inmediata.

No mezclar con ningun otro producto que no sea agua.
No mezclar con ácidos, detergentes o materia organica como orina, para evitar generar gases que pueden resultar irritantes para ojos, nariz y piel.

ESTE ES UN PRODUCTO BIODEGRADABLE.
ENVASADO POR GRUPO MAXILIMP.

PRESENTACIONES:

- 1 LITRO
- 5 LITROS
- 20 LITROS

ESTE PRODUCTO CUMPLE CON LOS REQUISIOS DE ETIQUETADO CONFORME A LA NORMA: NOM-189-SSAJ1/SCF1-2018

SARRICIDA

Líquido limpiador anti sarro ideal para la limpieza en W.C, minguitorios, lavabos, pisos, azulejos, superficies lizas y rugosas, etc.
De uso diario en hogar, restaurantes y oficinas.



FORMA DE USO :

Aplicar el producto concentrado directamente sobre la superficie que desea limpiar, dejar actuar 5 min. y frotar posteriormente (fibra, piedra pomex, cepillo) y enjuagar con abundante agua.
Para utilizar este producto se recomienda el uso de guantes, lentes, ropa de trabajo y cubre boca.
Evitar en todo momento el contacto directo con la piel.

INGREDIENTES :

Acido cloridrico, cloruro de benzalkonio, agua, protector de corrosión, colorante vegetal.

PRECAUCIONES :

Mantener el envase cerrado y fuera el alcance de los niños, en un lugar fresco y seco.
En caso de que el producto entre en contacto con los ojos, lavar con abundante agua sin frotar un par de veces.
Acudir al medico si se presenta irritación.

PRESENTACIONES:

- 1 LITRO
- 5 LITROS
- 20 LITROS

ESTE ES UN PRODUCTO BIODEGRADABLE.
ENVASADO POR GRUPO MAXILIMP.

ESTE ES UN PRODUCTO BIODEGRADABLE.
ENVASADO POR GRUPO MAXILIMP.

ESTE PRODUCTO CUMPLE CON LOS REQUISIOS DE ETIQUETADO CONFORME A LA NORMA: NOM-189-SSAJ1/SCF1-2018

SARRIGEL

Limpiador en gel anti sarro ideal para la limpieza en W.C, minguitorios, lavabos, pisos, azulejos, superficies lizas y rugosas, etc.
De uso diario en hogar, restaurantes y oficinas.



FORMA DE USO :

Aplicar el producto concentrado directamente sobre la superficie que desea limpiar, dejar actuar 5 min. y frotar posteriormente (fibra, piedra pomex, cepillo) y enjuagar con abundante agua.
Para utilizar este producto se recomienda el uso de guantes, lentes, ropa de trabajo y cubre boca.
Evitar en todo momento el contacto directo con la piel.

INGREDIENTES :

Acido cloridrico, cloruro de benzalkonio, agua, protector de corrosión, tensoactivo y colorante vegetal.

PRECAUCIONES :

Mantener el envase cerrado y fuera el alcance de los niños, en un lugar fresco y seco.
En caso de que el producto entre en contacto con los ojos, lavar con abundante agua sin frotar un par de veces.
Acudir al medico si se presenta irritación.

PRESENTACIONES:

- 1 LITRO
- 5 LITROS
- 20 LITROS

ESTE ES UN PRODUCTO BIODEGRADABLE.
ENVASADO POR GRUPO MAXILIMP.

ESTE ES UN PRODUCTO BIODEGRADABLE.
ENVASADO POR GRUPO MAXILIMP.

ESTE PRODUCTO CUMPLE CON LOS REQUISIOS DE ETIQUETADO CONFORME A LA NORMA: NOM-189-SSAJ1/SCF1-2018

ÁCIDO MURIATICO

Destapa Caños.
Líquido limpiador de residuos acumulados en sanitarios.
Limpieza de metales, por su amplio espectro es efectivo para el control de bacterias, elimina acumulación de grasas y desechos orgánicos.



FORMA DE USO :
Para utilizar este producto se recomienda el uso de guantes, lentes, ropa de trabajo y cubre bocas.
Evitar en todo momento el contacto directo con la piel, ojos, boca y nariz.

INGREDIENTES :
Acido clorhídrico diluido al 28%, formula química HCl.

PRECAUCIONES :
Mantener el envase cerrado y fuera el alcance de los niños, en un lugar fresco y seco.
No exponer al sol.
En caso de que el producto entre en contacto con los ojos, lavar con abundante agua sin frotar un par de veces.
Acudir al medico de manera inmediata.
No ingerir.
Muy tóxico por ingestión e inhalación.

No mezclar con ningun otro producto que no sea agua.
No mezclar con ácidos, detergentes o materia organica como orina, para evitar generar gases que pueden resultar irritantes para ojos, nariz y piel.

PRESENTACIONES:

- 1 LITRO
- 5 LITROS
- 20 LITROS

ESTE ES UN PRODUCTO BIODEGRADABLE.
ENVASADO POR GRUPO MAXILIMP.

ESTE PRODUCTO CUMPLE CON LOS REQUISIOS DE ETIQUETADO CONFORME A LA NORMA: NOM-189-SSAJ1/SCF1-2018

PARRICEL

Desengrasante limpiador de parillas.
Limpia, desmancha y emulsiona grasas animales, grasas vegetales, aceites, etc.
De uso diario en restaurantes, oficinas y talleres mecanicos.

FORMA DE USO :

Aplicar el producto concentrado directamente sobre la superficie que desea limpiar, dejar actuar 5 min. y frotar posteriormente (fibra, piedra pomex, cepillo) y enjuagar con abundante agua.
Para utilizar este producto se recomienda el uso de guantes, lentes, ropa de trabajo y cubre boca.
Evitar en todo momento el contacto directo con la piel.
No toque directamente con las manos sin protección.

INGREDIENTES :

Hidróxido de sodio, tensoactivos, glicoerer, conservador, colorante vegetal y agua.

PRECAUCIONES :

Mantener el envase cerrado y fuera el alcance de los niños, en un lugar fresco y seco.
En caso de que el producto entre en contacto con los ojos, lavar con abundante agua sin frotar un par de veces.
Acudir al medico si se presenta irritación.

PRESENTACIONES:

- 1 LITRO
- 5 LITROS
- 20 LITROS

ESTE ES UN PRODUCTO BIODEGRADABLE.
ENVASADO POR GRUPO MAXILIMP.

ESTE ES UN PRODUCTO BIODEGRADABLE.
ENVASADO POR GRUPO MAXILIMP.

ESTE PRODUCTO CUMPLE CON LOS REQUISIOS DE ETIQUETADO
CONFORME A LA NORMA: NOM-189-SSAJ1/SCF1-2018

LIMPIADOR DE VIDRIOS

Líquido limpiador de vidrios y cristales.
formulado para proporcionar una limpieza efectiva de vidrios, cristales, mesas, ventanas, puertas y parabrisas de autos. Removiendo grasa, polvo y sucuedad adherida, sin dañar y rayar.



FORMA DE USO :

Aplique directamente en el area que desea limpiar y remueva suavemente con un trapo, microfibra, toalla de papel o fibra anti rayas.
Para utilizar este producto se recomienda el uso de guantes y cubre bocas.

INGREDIENTES :

Agua, amoniaco, disolvente de manchas, tensoactivos, colorante vegetal y fragancia.

PRECAUCIONES :

Mantener el envase cerrado y fuera el alcance de los niños, en un lugar fresco y seco.
En caso de que el producto entre en contacto con los ojos, lavar con abundante agua sin frotar un par de veces.
Acudir al medico de manera inmediata.
No ingerir.

No mezclar con ningun otro producto que no sea agua.
No mezclar con ácidos y detergentes.

PRESENTACIONES:

- 1 LITRO
- 5 LITROS
- 20 LITROS

ESTE ES UN PRODUCTO BIODEGRADABLE.
ENVASADO POR GRUPO MAXILIMP.

ESTE PRODUCTO CUMPLE CON LOS REQUISIOS DE ETIQUETADO CONFORME A LA NORMA: NOM-189-SSAJ1/SCF1-2018

SHAMPOO PARA CARRO CON CERA

Lava y encera.

Tratamiento especial para lavado y encerado de carrocerías. La espuma disuelve y desprende la suciedad mientras que las gotas de cera protege el acabado del automóvil.

FORMA DE USO :

Para mejores resultados, lave el vehículo bajo la sombra.
1) Moje el vehículo para desprender la suciedad.
2) Vierta 30 ml aprox. de producto en 4 litros de agua limpia.
3) Aplique con una esponja, microfibra o trapo 100% de algodón.
4) Comience lavando la parte superior de vehículo siguiendo hacia abajo del mismo, lavando por secciones para un mejor acabado.
5) Enjuague con agua limpia.
6) Seque con una franela seca 100% de algodón, chamoy ó gamuza.

INGREDIENTES :

Agua, tensoactivos anionicos, tensoactivo no iónico y cera de carnauba.

PRECAUCIONES :

Mantener el envase cerrado y fuera el alcance de los niños, en un lugar fresco y seco.
En caso de que el producto entre en contacto con los ojos, lavar con abundante agua sin frotar un par de veces.
Acudir al medico si se presenta irritación.

PRESENTACIONES:

- 1 LITRO
- 5 LITROS
- 20 LITROS

ESTE ES UN PRODUCTO BIODEGRADABLE.
ENVASADO POR GRUPO MAXILIMP.

ESTE ES UN PRODUCTO BIODEGRADABLE.
ENVASADO POR GRUPO MAXILIMP.

ESTE PRODUCTO CUMPLE CON LOS REQUISIOS DE ETIQUETADO
CONFORME A LA NORMA: NOM-189-SSAJ1/SCF1-2018

LUBRIVINIL PARA LLANTAS

Abrillantador y protector a base de silicón diseñado para restaurar el color negro, aportar brillo intenso ("efecto mojado") y proteger contra el polvo, agua y resequedad en hules, plásticos y vinilos.
Suele aplicarse con esponja tras lavar y secar la llanta.

FORMA DE USO :

1) Limpie las llantas con agua, jabón y un cepillo para remover lodo, grasa y polvo.
2) Espere a que el hule esté totalmente seco, ya que el agua repele el silicón y reduce la adherencia.
3) Vierta una cantidad moderada de lubrivinil directamente sobre una esponja, almohadilla o paño microfibra.
4) Extienda el producto de forma circular sobre la cara exterior (pared) de la llanta y pase un paño seco si prefiere un acabado satinado o para evitar que el exceso salpique la carrocería al avanzar.
5) Permita que el producto se absorba entre 10 y 15 minutos antes de poner en marcha el vehículo.

INGREDIENTES :

Agua, emusión de silicona, gliceroles, conservador, agentes iónicos y estabilizadores de agua.

PRECAUCIONES :

Mantener el envase cerrado y fuera el alcance de los niños, en un lugar fresco y seco.
En caso de que el producto entre en contacto con los ojos, lavar con abundante agua sin frotar un par de veces.
Acudir al medico de manera inmediata.
No ingerir.
No mezclar con ningun otro producto que no sea agua.

PRESENTACIONES:

- 1 LITRO
- 5 LITROS
- 20 LITROS

ESTE ES UN PRODUCTO BIODEGRADABLE.
ENVASADO POR GRUPO MAXILIMP.

ESTE PRODUCTO CUMPLE CON LOS REQUISIOS DE ETIQUETADO CONFORME A LA NORMA: NOM-189-SSAJ1/SCF1-2018

PAPEL HIGIÉNICO
INSTITUCIONAL



CATÁLOGO
DE PRODUCTOS

SOLUCIONES DE HIGIENE
PARA CADA ESPACIO



PAPEL HIGIÉNICO INSTITUCIONAL | BOBINA INDUSTRIAL | TOALLA EN ROLLO | TOALLA INTERDOBLADA | DISPENSADORES INSTITUCIONALES | SANITAS Y MÁS

HIGIENE QUE SE SIENTE, CALIDAD QUE SE CONFÍA

Las marcas que pertenecen a la familia de PSFpro: Fapsa, Fapsa Eco, Fapsa pro y Dalia, cuentan con el **sello de garantía de metraje certificado** mismo que hemos colocado en cada caja y que puedes identificar al momento de tu elección de compra. De esta manera puedes estar seguro (a) de que estas pagando **los metros exactos que llevas de cada producto.**

Sello de **Metraje Certificado**



Política de Calidad:

En Fábrica de Papel San Francisco S.A. de C.V. nuestro compromiso es ofrecer a nuestros clientes, productos de papel que cumplan con los requerimientos de calidad establecidos y requisitos aplicables, a través de la mejora continua de nuestros procesos y servicios, con personal capacitado. Esta política se cumple a través del logro de los objetivos de calidad.

PAPEL HIGIÉNICO BOBINA



Clave: HB03318 — **HOJA DE PRODUCTO**

Última actualización: 11-Marzo-2025

Fapsa HD180
Papel Higiénico

PSF pro | fapsa

RENDIMIENTO A GRAN ESCALA



Código de barras:	7501050456012
Tipo de hoja:	Hoja doble
Clase de papel:	Tissue Eco
Metros por rollo:	180 metros
Metros por caja:	2,160 metros
Presentación:	12 rollos por caja
Diámetro:	19,5 cm
Ancho:	9,0 cm
Peso del rollo:	0.45 kg
Peso de la caja:	5.71 kg
Dimensiones de caja:	40,5 cm x 28,6 cm x 40,3 cm (frente x alto x ancho)

Clave: HB03320 — **HOJA DE PRODUCTO**

Última actualización: 11-Marzo-2025

Fapsa HD200
Papel Higiénico

PSF pro | fapsa

RENDIMIENTO A GRAN ESCALA



Código de barras:	7501050456029
Tipo de hoja:	Hoja doble
Clase de papel:	Tissue Eco
Metros por rollo:	200 metros
Metros por caja:	2,400 metros
Presentación:	12 rollos por caja
Diámetro:	20,5 cm
Ancho:	9,0 cm
Peso del rollo:	0,50 kg
Peso de la caja:	6.34 kg
Dimensiones de caja:	42,5 cm x 28,3 cm x 42,5 cm (frente x alto x ancho)

Biodegradable • Tiempo máximo de desfibrado: 1 minuto

fapsa®



PAPEL HIGIÉNICO
BOBINA

Clave: **HB03340** HOJA DE PRODUCTO

Última actualización: 11-Marzo-2025

Fapsa HD400
Papel Higiénico

PSF pro | fapsa

RENDIMIENTO A GRAN ESCALA



Código de barras:	7501050456043
Tipo de hoja:	Hoja doble
Clase de papel:	Tissue Eco
Metros por rollo:	400 metros
Metros por caja:	2,400 metros
Presentación:	6 rollos por caja
Diámetro:	28 cm
Ancho:	9.0 cm
Peso del rollo:	0.98 kg
Peso de la caja:	6.34 kg
Dimensiones de caja:	57.5 cm x 28.3 cm x 29 cm (frente x alto x ancho)

Biodegradable • Tiempo máximo de desfibrado: 1 minuto

GREEN SEAL CERTIFICADO MR



TOALLA EN ROLLO

Clave: **TR03510** HOJA DE PRODUCTO

Última actualización: 11-Marzo-2025

Fapsa B180

Toalla en rollo

PSF pro | fapsa

RENDIMIENTO A GRAN ESCALA



Código de barras:	7501050465021
Tipo de hoja:	Hoja sencilla
Clase de papel:	Tissue Eco
Metros por rollo:	180 metros
Metros por caja:	1,080 metros
Presentación:	6 rollos por caja
Diámetro:	16,8 cm
Ancho:	19,5 cm
Peso del rollo:	1,33 kg
Peso de la caja:	8.60 kg
Dimensiones de caja:	51,0 cm x 20,6 cm x 34,2 cm (frente x alto x ancho)

Biodegradable

DALIA®



PAPEL HIGIÉNICO
BOBINA

Clave: HB19318 — **HOJA DE PRODUCTO**

Última actualización: 11-Marzo-2025

Dalia 180
Papel Higiénico

PSF pro | DALIA

AHORRO Y DESEMPEÑO EXCEPCIONAL



Código de barras:	7501050456166
Tipo de hoja:	Hoja doble
Clase de papel:	Tissue Eco
Metros por rollo:	180 metros
Metros por caja:	2,160 metros
Presentación:	12 rollos por caja
Diámetro aproximado:	19,5 cm
Ancho:	8.5 cm
Peso del rollo:	0,427 kg
Peso de la caja:	5.34 kg
Dimensiones de caja:	40,5 cm x 26,7 cm x 40,3 cm (frente x alto x ancho)

Biodegradable • Tiempo máximo de desfibrado: 1 minuto

DALIA

Clave: HB19320 — **HOJA DE PRODUCTO**

Última actualización: 11-Marzo-2025

Dalia 200
Papel Higiénico

PSF pro | DALIA

AHORRO Y DESEMPEÑO EXCEPCIONAL



Código de barras:	7501050456203
Tipo de hoja:	Hoja doble
Clase de papel:	Tissue Eco
Metros por rollo:	200 metros
Metros por caja:	2,400 metros
Presentación:	12 rollos por caja
Diámetro aproximado:	20,5 cm
Ancho:	8,5 cm
Peso del rollo:	0,473 Kg
Peso de la caja:	5.93 Kg
Dimensiones de caja:	42,2 cm x 26,7 cm x 42,2 cm (frente x alto x ancho)

Biodegradable • Tiempo máximo de desfibrado: 1 minuto

GREEN SEAL CERTIFICADO MR

DALIA®

PAPEL HIGIÉNICO
BOBINA



Clave: HB19340 — **HOJA DE PRODUCTO**

Última actualización: 11-Marzo-2025

Dalia 400
Papel Higiénico

PSF pro | DALIA

AHORRO Y DESEMPEÑO EXCEPCIONAL



Código de barras:	7501050456197
Tipo de hoja:	Hoja doble
Clase de papel:	Tissue Eco
Metros por rollo:	400 metros
Metros por caja:	2,400 metros
Presentación:	6 rollos por caja
Diámetro aproximado:	28,0 cm
Ancho:	8,5 cm
Peso del rollo:	0,92 kg
Peso de la caja:	5.93 kg
Dimensiones de caja:	57,5 cm x 26,7 cm x 29,4 cm (frente x alto x ancho)

Biodegradable • Tiempo máximo de desfibrado: 1 minuto

DALIA

TOALLA
INTERDOBLADA

GREEN SEAL CERTIFICADO MR

Clave: TI19701 — **HOJA DE PRODUCTO**

Última actualización: 04-Noviembre-2025

Dalia TI250
Toalla Interdoblada

PSF pro | DALIA

AHORRO Y DESEMPEÑO EXCEPCIONAL



Código de barras:	7501050476096
Tipo de hoja:	Hoja sencilla
Toallas por paquete:	250 piezas
Toallas por caja:	3,000 Piezas
Presentación:	12 paquetes por caja
Largo de la hoja:	24,1 cm
Ancho de la hoja:	19,8 cm
Peso del paquete:	0,39 kg
Peso de la caja:	4,77 kg
Medidas del paquete:	9,5 cm x 19,8 cm x 8,0 cm
Dimensiones de caja:	40,5 cm x 21,4 cm x 34,5 cm (frente x alto x ancho)

Biodegradable

Dalitas

TOALLA INTERDOBLADA

TOALLA
INTERDOBLADA



Clave: **TI19700** HOJA DE PRODUCTO

Última actualización: 11-Marzo-2025

Dalitas Sencillita
Toalla Interdoblada

PSF pro | Dalitas TOALLA INTERDOBLADA

*La Nueva **Favorita***



Código de barras:	7501050476089
Tipo de hoja:	Hoja sencilla
Toallas por paquete:	100 piezas
Toallas por caja:	2,000 Piezas
Presentación:	20 paquetes por caja
Largo de la hoja:	24,1 cm
Ancho de la hoja:	21,5 cm
Peso del paquete:	0,182 kg
Peso de la caja:	3.32 kg
Medidas del paquete:	9,5 cm x 21,5 cm x 8,0 cm
Dimensiones de caja:	42,9 cm x 23,2 cm x 35,4 cm (frente x alto x ancho)

oDALIA

Clave: **TI19800** HOJA DE PRODUCTO

Última actualización: 11-Marzo-2025

GREEN SEAL CERTIFICADO

Dalitas TI2100
Toalla Interdoblada

GREEN SEAL CERTIFIED

PSF pro | Dalitas TOALLA INTERDOBLADA

*La Nueva **Favorita***



Código de barras:	7501050476102
Tipo de hoja:	Hoja doble
Toallas por paquete:	100 piezas
Toallas por caja:	2,000 Piezas
Presentación:	20 paquetes por caja
Largo de la hoja:	24,10 cm
Ancho de la hoja:	19,88 cm
Peso del paquete:	0,17 kg
Peso de la caja:	3,10 kg
Medidas del paquete:	9,5 cm x 19,88 cm x 8,0 cm
Dimensiones de caja:	42,9 cm x 21,0 cm x 37,0 cm (frente x alto x ancho)

Biodegradable

Maxi Limp

CATÁLOGO JARCERÍA

TODO LO QUE NECESITAS
PARA UN HOGAR LIMPIO Y FUNCIONAL





LIMPIEZA QUE SE VE,
ORDEN QUE SE SIENTE

ALTA CALIDAD

DISEÑOS FUNCIONALES

PARA CADA RINCÓN DE TU HOGAR

CONFIANZA EN CADA PRODUCTO

MAXI LIMPIEZA, MÁXIMA CONFIANZA

MAXI LIMP

Máxima Limpieza Para Tu Entorno

FRANELA POR ROLLO



- Franela lisa para limpieza general.
- 3 Colores (Blanco, Gris,Rojo).
- Rollo de 25 metros

FRANELA CORTADA

- Franela lisa para limpieza general.
- 3 Colores (Blanco, Gris,Rojo).
- Cortada por metro



JERGA EN ROLLO



- Jerga para limpieza general
- 2 Colores (Rojo y gris azulado).
- Tela gruesa
- Rollo de 25 metros

JERGA CORTADA

- Jerga para limpieza general
- 2 Colores (Rojo y gris azulado).
- Tela gruesa
- Cortada por metro.



MAXI LIMP

Máxima Limpieza Para Tu Entorno

TOALLA MICROFIBRA MULTIUSOS



- Composición: 80% poliéster, 20% poliamida.
- Limpia sin rayar, sin dejar pelusas y atrapa partículas de polvo y grasa.
- No absorbe olores.
- Variedad de colores
- Medida aprox 40 cm x 40 cm.


PLASTIKA
PRODUCTOS PLÁSTICOS PARA TU HOGAR

CEPILLOS



Cepillo plancha

Cepillo de mano tipo plancha de asa abierta, fibra PBT cerdas de 3.18 cm. de longitud, para labores de tallado en general



Cepillo WC con base

Cepillo para limpieza efectiva de inodoro y base para cepillo de plástico resistente.
Con cerdas de nylon.
Uso en general.



Cepillo WC sin base

Cepillo para limpieza efectiva de inodoro sin base.
Con cerdas de nylon y mango de plástico resistente.
Uso en general.

JALADORES



JALADOR CON ESPONJA

Jalador para vidrios, principalmente para el limpiado efectivo (40 cm.) de parabrisas en automóviles, idoneo para gasolineras, con mango plástico.



JALADOR CON ESPONJA

Jalador para vidrios, principalmente para el limpiado efectivo (40 cm.) de parabrisas en automóviles, idoneo para gasolineras. Con mango de madera.



JALADOR DE NEOPRENO

Jalador para agua de neopreno con estructura metalica anti-corrosiva, de doble goma para una mayor limpieza sobre cualquier tipo de piso.
No cuenta con bastón

PLUMEROS



PLUMERO PLUMA NATURAL

Plumero de tacto suave para no rallar al momento de limpiar, de fácil uso y eficaz para atrapar el polvo
Variedad de colores.



PLUMERO IXTLE

- Diseñado para alcanzar lugares altos, facilita la limpieza de techos, esquinas y ventiladores sin necesidad de escaleras.
- Con fibras suaves que atrapan el polvo sin esparcirlo y un mango de 2.78 m que permite llegar a zonas difíciles.

RECOGEDORES



RECOGEDOR DE PLÁSTICO

- Fabricado con plástico de primera calidad.
- Con labio de hule para mejor limpieza y agarre.
- Cuenta con una base de polipropileno ideal para la recolección de residuos en una sola pasada.



RECOGEDOR DE LAMINA

- Un recogedor practico, ligero y fácil de usar.
- Posee labio de lamina.
- Material resistente que no se oxida con el agua ni el uso.

ATOMIZADORES



ATOMIZADOR INDUSTRIAL

- Está diseñado para soportar aplicaciones intensivas y exigentes, proporcionando un desempeño superior en diversas actividades.
- Su construcción robusta y funcionalidad eficiente lo convierten en una herramienta ideal.



ATOMIZADOR ECONOMICO

- Diseño simple y sencillo, que brinda una atomizada uniorme y ligera.
- Ideal para uso domestico y de oficina.
- Material resistente plástico.

BOMBA DESTAPACAÑO



BOMBA DESPACAÑO

- Diseño simple y sencillo que se adapta a cualquier lugar estrecho para brindar mayores resultados.
- Bomba de hule con bastón de madera.
- Elimina taponamientos orgánicos en drenes y tuberías.



LA ABEJA REYNA





TRAPEADOR DE PABILO

Características



Pabilo 100% de Algodón.

- Largo del pabilo 50 cm.
- Bastón de madera de pino de 1.20 Mts.
- Alabre galvanizado, no se oxida con el agua.

#12 (250 gr) #16 (350 gr)
#14 (300 gr) #18 (400gr)

TRAPEADOR DE MICROFIBRA

Características



- Tela microfibra absorbente para todo tipo de piso.
- Bastón de madera de pino de 1.20 Mts.
- Alabre galvanizado, no se oxida con el agua.
- Colores variados.



TRAPEADOR MAGITEL

Características

Tela Magitel 100%.

- Largo de la Tela magitel 50 cm.
- Bastón de madera de pino de 1.20 Mts.
- Alabre galvanizado, no se oxida con el agua.
- Tela absorvente y resistente.



ESCOBA ABANICO GRANDE

Características

- Cerdas de PVC para una mayor resistencia, manejo facil y barrido uniforme.
- Bastón de madera de pino de 1.20 Mts.
- Medidas de cepillo 17 cm alto X 24 cm de ancho.
- Colores variados.





ESCOBA ABANICO MEDIANO

Características

- Cerdas de PVC para una mayor resistencia, manejo facil y barrido uniforme.
- Bastón de madera de pino de 1.20 Mts.
- Medidas de cepillo 13 cm alto X 23 cm de ancho.
- Colores variados.



ESCOBA CEPILLO GRANDE

Características

- Cerdas de PVC para una mayor resistencia, manejo facil y barrido uniforme en superficies rugosas.
- Bastón de madera de pino de 1.20 Mts.
- Medidas de cepillo 12 cm alto X 25 cm de ancho.
- Colores variados.





ESCOBA CEPILLO CHICO

Características



- Cerdas de PVC para una mayor resistencia, manejo facil y barrido uniforme en superficies rugosas.
- Bastón de madera de pino de 1.20 Mts.
- Medidas de cepillo 9 cm alto X 24 cm de ancho.
- Colores variados.

ESCOBA CEPILLO CORTO

Características



- Cerdas de PVC para una mayor resistencia, manejo facil, para tallar cualquier tipo de piso y alfombras.
- Bastón de madera de pino de 1.20 Mts.
- Medidas de cepillo 6 cm alto X 25 cm de ancho.
- Colores variados.



ESCOBA TIPO BRUJUTA 5 HILOS

Características

- Cerdas de PVC para una mayor resistencia, manejo facil y barrido uniforme en superficies dificiles.
- 5 hilos para mayor duración.
- Bastón de madera de pino de 1.20 Mts.
- Medidas de cepillo 35 cm alto.
- Colores variados.



JALADOR DOMESTICO

Características

- Cuerpo de acero galvanizado y hule suave que no raya los pisos.
- Bastón de madera de pino de 1.20 Mts.
- Medidas del jalador
- Uso industrial y domestico.
- Jalador de 50 cm.





BASE PARA MOP

Características

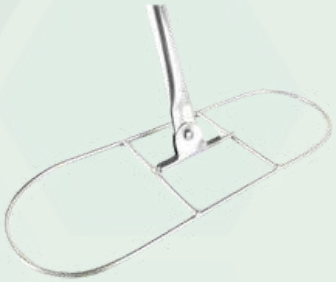

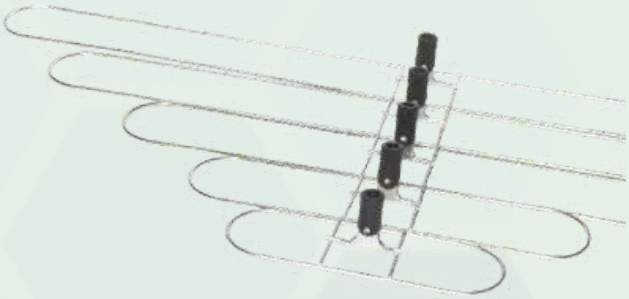

- Estructura metalica para mayor resistencia
- Ideal para limpieza diaria.
- Uso industrial y domestico.
- Medidas:

40 cm
60 cm
90 cm
120 cm
150 cm

FUNDA PARA MOP

Características



- Material pabilo 100% algodón.
- Ideal para limpieza diaria.
- Uso industrial y domestico.
- Medidas:

40 cm
60 cm
90 cm
120 cm
150 cm



SUPER FIBRA MONARCA

HECHO EN MEXICO

FIBRA VERDE CON ESPONJA

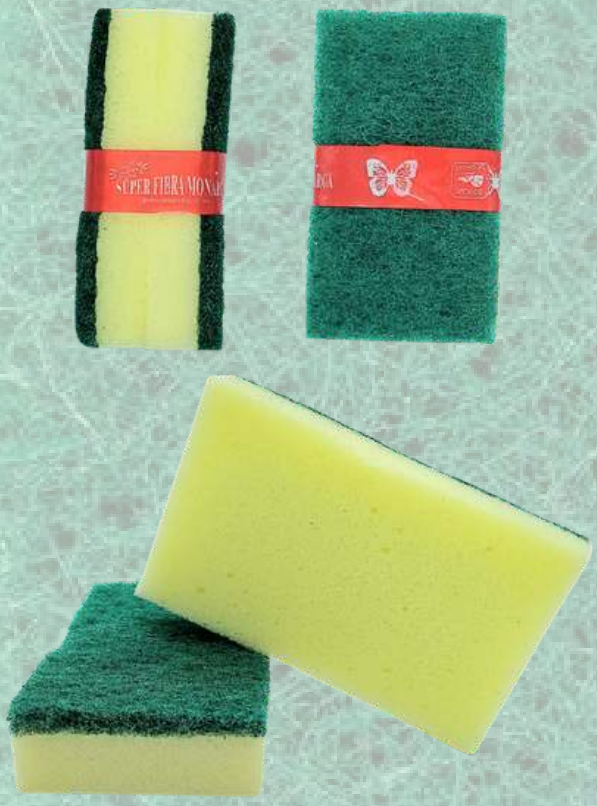

- Fibra verde con esponja, para uso en general.
- Absorción media.
- Presentación de 1 pieza.
- Producto mexicano.

FIBRA VERDE

- Fibra verde, para uso en general.
- Absorción ligera.
- Presentación de 1 pieza.
- Producto mexicano.



FIBRA NEGRA



- Fibra negra, para uso rudo y parrillas.
- Absorción media.
- Presentación de 1 pieza.
- Producto mexicano.

FIBRA DE ACERO

- Fibra de acero, para cocina, uso rudo, parrillas y baños.
- Presentación de 1 pieza.
- Producto mexicano.




3M



Fibra negra de trabajo pesado para materiales como metales de parrilla y quemadores de cocina.
Modelo P76
Presentacón de 1 pieza



Fibra multiusos de agresividad media, para materiales como plásticos, cerámica, peltre y aluminio, tiene accion antibacterial.
Modelo P96
Presentacón de 1 pieza



Fibra de uso general para trabajo dual: lado amarillo aplicable en trabajos ligeros (teflón), lado verde para material de uso diario que no importe ser rayado.
Modelo Mi Fibra
Presentacón de 1 pieza

Cubeta Plástica

CUBETA TORINO

Características

- Material plástico duro.
- Diseño ergonómico incluye un asa cómoda para mayor seguridad.
- Disponible en varios colores, se adapta a cualquier estilo de baño o cocina.
- Fácil de limpiar y apilable para ahorrar espacio.
- Capacidad de 16 o 18 litros.



CUBETA CUF20

Características



- Material plástico flexible.
- Diseño ergonómico incluye un asa cómoda para mayor seguridad.
- Disponible en varios colores, se adapta a cualquier estilo de baño o cocina.
- Fácil de limpiar y apilable para ahorrar espacio.
- Capacidad de 20 litros.

GUANTES

SOLVEX™

GUANTE DE NITRILO VERDE



Fabricado en nitrilo de alta calidad, brindando resistencia a sustancias químicas y excelente agarre frente a grasas y aceites.
Ideal para trabajos en entornos exigentes.
Uso en general.
Sin costuras, con puño reforzado para sujeción segura.
Tallas disponibles:
CH (7), M (8), GD (9).

Oval

GUANTE DE LATEX ROJO



Alta resistencia y durabilidad debido a su fórmula única de látex; anatómicamente diseñados para proteger las manos y cuentan con grabado en dedos y palma para evitar accidentes y trabajar con seguridad.
Ideal para la limpieza de áreas generales, baños y cocinas en el hogar, oficinas, restaurantes, hoteles, fábricas, clubes deportivos, etc.
Tallas disponibles:
CH (7), M (8), GD (9).

ProDerma®

GUANTE LATEX SIN POLVO



Alta resistencia debido a su material de latex, sin polvo para examen.
Uso en general.
Colores sujetos a disponibilidad.
Tallas disponibles:
CH , M , GD .

PLÁSTICOS

CATÁLOGO
DE PRODUCTOS

SOLUCIONES PRÁCTICAS PARA ALIMENTOS, LIMPIEZA Y CADA ESPACIO





PRÁCTICOS RESISTENTES CONFIABLES

- BOLSAS PARA BASURA
- DESECHABLES PARA ALIMENTOS
- VASOS Y TAPAS
- PLATOS Y CUBIERTOS
- CONTENEDORES Y ENVASES
- PELÍCULAS Y BOLSAS
- POPOTES Y ACCESORIOS
- IDEAL PARA CADA USO

CALIDAD QUE FACILITA TU DÍA, SOLUCIONES QUE RINDEN MÁS.



M.R.

Charolas Biodegradables

Resistencia, ligereza e inocuidad en una línea que permite ser amigable con el medio ambiente a través de su base de aditivos ecológicos que aceleran el proceso de biodegradación.



CHAROLA TÉRMICA BIO 855 MARIEL

código:

CH855MABIO

paquete de 50 piezas

CHAROLA TÉRMICA BIO 066 MARIEL

código:

CH066MABIO

paquete de 50 piezas

